

Novedades en EPRITAX (24 marzo 2015)

En esta nueva actualización de EPRITAX se han realizado las siguientes mejoras:

- Mejora de la pantalla **Mantenimiento de pre-liquidaciones**, incorporando la posibilidad de ordenar las pre-liquidaciones por diferentes campos, volver a calcular las mismas o no visualizar las que se encuentran desactivadas.
- Mejora de la copia de pre-liquidaciones entre modelos, el usuario ya no tiene que seleccionar si el modelo ha cambiado, no ha cambiado, etc. ahora es la aplicación la que analiza los modelos y sabe el tipo de copia de pre-liquidaciones que debe hacer.
- Nueva opción para dar por notificada una liquidación cuando no se ha actualizado la fecha de notificación.

A continuación se explican de forma detallada cada uno de estos cambios así como el funcionamiento de los mismos:

1. Mejoras en la pantalla **Mantenimiento de preliquidaciones**

Se ha mejorado la pantalla **Mantenimiento de pre-liquidaciones** incorporado varias mejoras a la misma. La primera de esas mejoras es la posibilidad de ordenar la lista de pre-liquidaciones, podemos ordenar por los campos **DNI/NIF**, **Nombre** o **Referencia** del hecho imponible. Para ello bastará con pulsar sobre el nombre de la columna por cual queremos ordenar la lista:

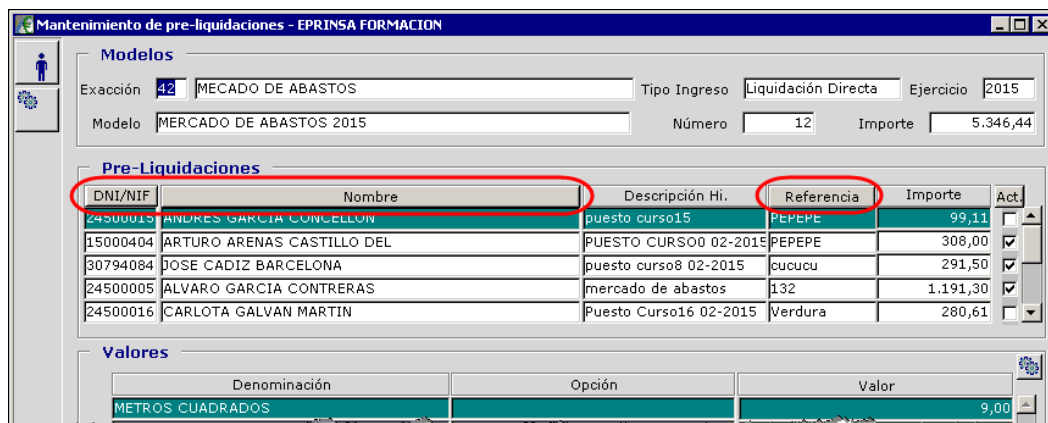

| DNI/NIF | Nombre | Descripción Hi. | Referencia | Importe | Act. |
|----------|----------------------------|------------------------|------------|----------|-------------------------------------|
| 24500015 | ANDRES GARCIA CONCELLON | puesto curso15 | PEPEPE | 99,11 | <input type="checkbox"/> |
| 15000404 | ARTURO ARENAS CASTILLO DEL | PUESTO CURSO0 02-2015 | PEPEPE | 308,00 | <input checked="" type="checkbox"/> |
| 30794084 | JOSE CADIZ BARCELONA | puesto curso8 02-2015 | cucucu | 291,50 | <input checked="" type="checkbox"/> |
| 24500005 | ALVARO GARCIA CONTRERAS | mercado de abastos | 132 | 1.191,30 | <input checked="" type="checkbox"/> |
| 24500016 | CARLOTA GALVAN MARTIN | Puesto Curso16 02-2015 | Verdura | 280,61 | <input type="checkbox"/> |

| Denominación | Opción | Valor |
|------------------|--------|-------|
| METROS CUADRADOS | | 9,00 |



¡Atención!

Ten en cuenta que el campo **Referencia** es alfanumérico, por lo tanto la ordenación del mismo no será numérica, si no alfabética.

Se ha añadido también un botón en la columna Activa (**Act.**), este botón a diferencia de los anteriores no ordena por dicho campo si no que muestra solamente las liquidaciones que se

encuentran activas o, si volvemos a pulsar sobre él, todas, es decir las activadas y las desactivadas.

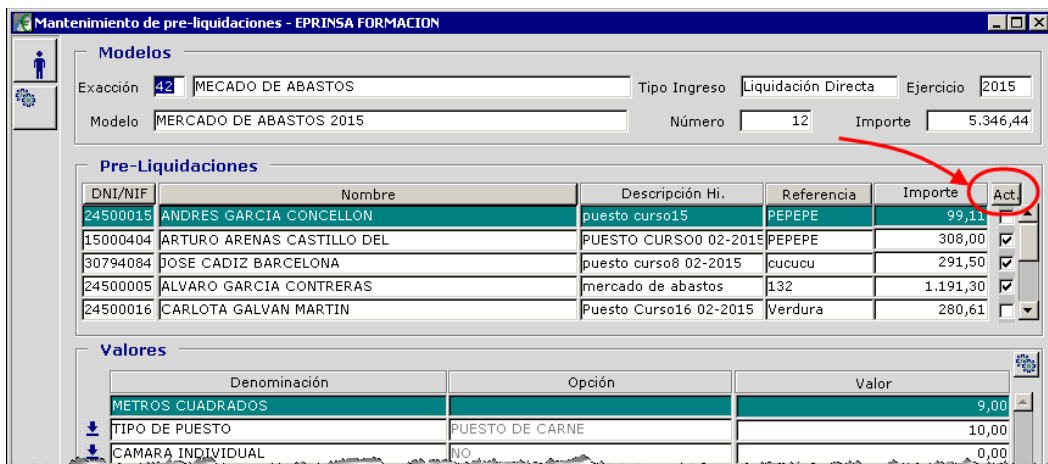

La siguiente novedad afecta al bloque de valores de cada una de las pre-liquidaciones, en el mismo ya no se muestran los campos calculados del modelo, de forma que ahora solamente aparecen los campos que el usuario tiene que mecanizar (campos de petición de datos) y el total de la liquidación.

Como última novedad se han agregado dos botones que permiten volver a calcular las pre-liquidaciones cuando modificamos algún valor en las mismas. El primer botón, que se encuentra en el bloque **Valores**, volverá a calcular solamente la pre-liquidación que tenemos seleccionada. Mientras que el segundo botón, situado en la parte lateral derecha de la ventana volverá a calcular todas las pre-liquidaciones del modelo seleccionado:

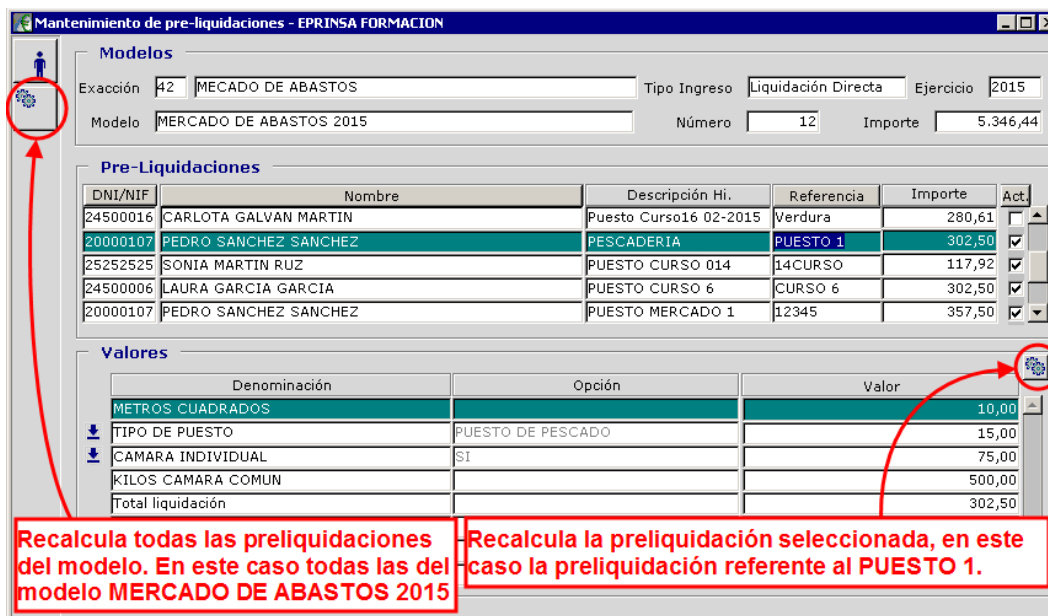

2. Mejora de la copia de pre-liquidaciones

A la hora de realizar la copia de pre-liquidaciones entre modelos ya no se tendrá que seleccionar el tipo de copia (dependiendo de si los modelos han cambiado o cómo han cambiado), a partir de ahora solamente tendremos que seleccionar el modelo origen que contiene las pre-liquidaciones, y el modelo destino de las mismas. La aplicación se encargará de comparar ambos modelos y saber el tipo de copia que debe realizar. Por lo tanto la nueva pantalla **Copia de pre-liquidaciones entre modelos** elimina las opciones de copia quedando más sencilla:

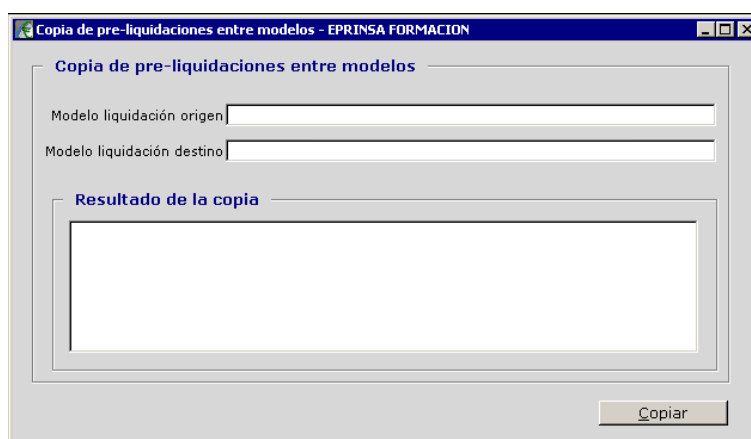

En esta ventana se incorpora un campo llamado **Resultado de la copia**, en él una vez realizada la copia de las pre-liquidaciones, se nos mostrará un mensaje con el resultado: si la copia se ha realizado correctamente y no es necesario revisar nada porque el modelo no ha cambiado o si por el contrario se ha realizado la copia de las pre-liquidaciones pero es necesario revisarlas al haber habido cambios en el modelo.

3. Actualización de la fecha de notificación

En algunos casos se ha detectado que una vez introducida la fecha de notificación de una liquidación en gestión de notificaciones, esta fecha no se trasladaba a la propia liquidación, por lo que ésta se quedaba sin notificar y por tanto sin fecha fin de voluntaria:

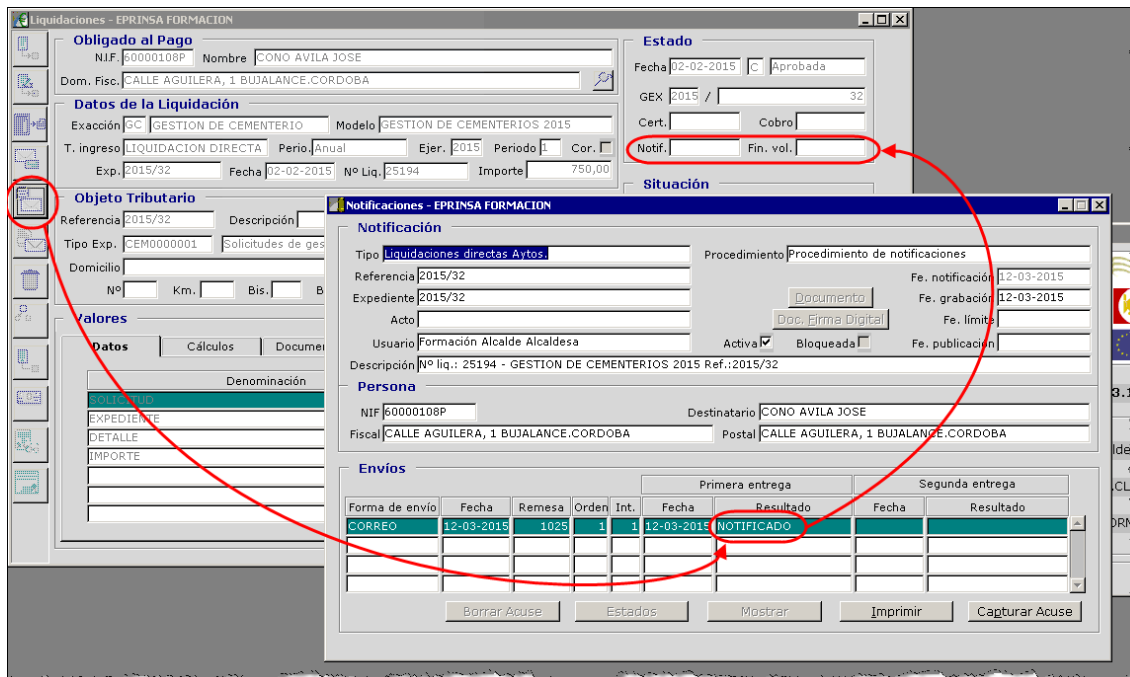

Cuando suceda este caso bastará con pulsar con el botón secundario del ratón sobre el campo **Notif.** y seleccionar la opción que nos aparece, **Notificar liquidación**:

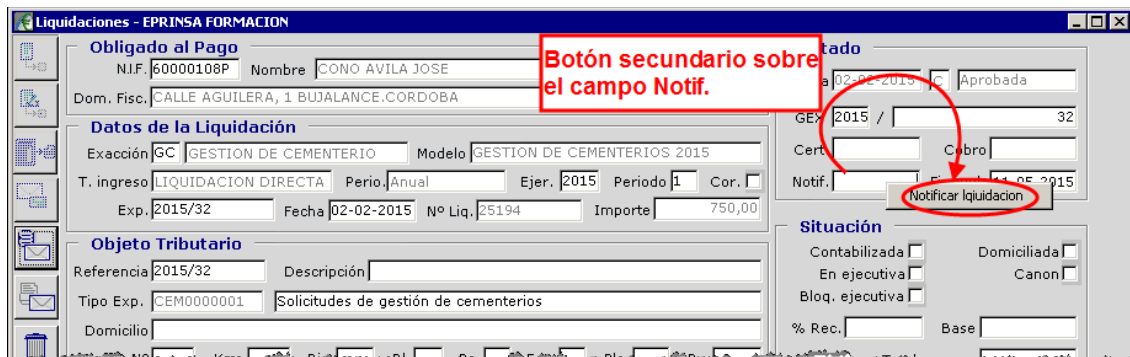

De esta forma se copiará en ese campo la fecha de notificación que se haya mecanizado en la pantalla **Notificaciones**:

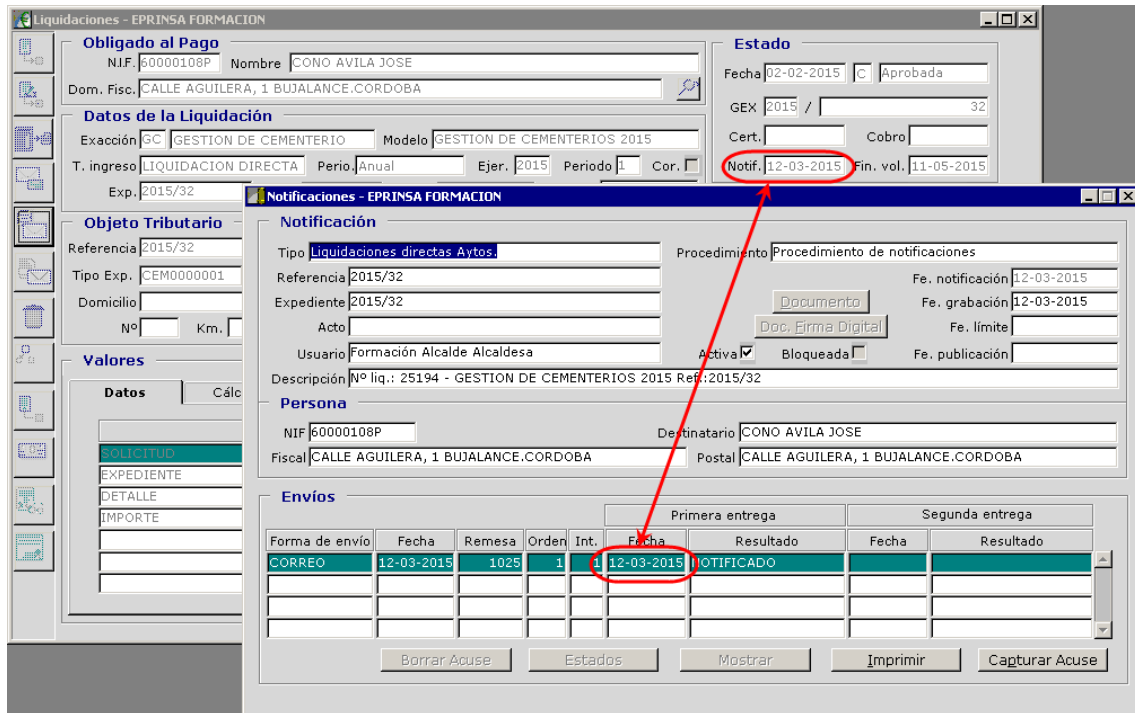

Liquidaciones - EPRINSA FORMACION

Obligado al Pago
 N.I.F. 60000108P Nombre CONO AVILA JOSE
 Dom. Fisc. CALLE AGUILERA, 1 BUJALANCE.CORDOBA

Datos de la Liquidación
 Exacción GC GESTION DE CEMENTERIO Modelo GESTION DE CEMENTERIOS 2015
 T. ingreso LIQUIDACION DIRECTA Perio. Anual Ejer. 2015 Período 1 Cor.
 Exp. 2015/32

Estado
 Fecha 02-02-2015 C Aprobada
 GEX 2015 / 32
 Cert. Cobro
 Notif. 12-03-2015 Fin. vol. 11-05-2015

Objeto Tributario
 Referencia 2015/32
 Tipo Exp. CEM0000001
 Domicilio No Km.

Valores
 Datos Cálculo

Notificación
 Tipo Liquidaciones directas Aytos. Procedimiento Procedimiento de notificaciones
 Referencia 2015/32 Fe. notificación 12-03-2015
 Expediente 2015/32 Fe. grabación 12-03-2015
 Acto Usuario Formación Alcalde Alcaldesa Activa Bloqueada Fe. límite
 Descripción Nº liq.: 25194 - GESTION DE CEMENTERIOS 2015 Ref.: 2015/32 Fe. publicación

Persona
 NIF 60000108P Destinatario CONO AVILA JOSE
 Fiscal CALLE AGUILERA, 1 BUJALANCE.CORDOBA Postal CALLE AGUILERA, 1 BUJALANCE.CORDOBA

Envíos

| Forma de envío | Fecha | Remesa | Orden | Int. | Primera entrega | | Segunda entrega | |
|----------------|------------|--------|-------|------|-----------------|------------|-----------------|-----------|
| | | | | | Fecha | Resultado | Fecha | Resultado |
| CORREO | 12-03-2015 | 1025 | 1 | 1 | 12-03-2015 | NOTIFICADO | | |
| | | | | | | | | |
| | | | | | | | | |

Borrar Acuse Estados Mostrar Imprimir Capturar Acuse



¡Atención!

Solamente podremos utilizar esta opción cuando la liquidación no se haya dado por notificada, en este caso copiará la fecha mecaniza en **Notificaciones** en la liquidación. No podremos utilizar esta opción para actualizar la fecha de notificación de la liquidación cuando modificamos esta fecha en gestión de notificaciones.

Copia de los tipo de expedientes relacionado cuando se copia un modelo de liquidación.
 Ya no es obligatorio el número de expediente en la liquidación. También se puede duplicar el numero de expediente en las pre-liquidaciones.
 Numero de pre-liquidaciones y total de liquidaciones ya es solamente de las activas.



Si quieres consultar la documentación de actualizaciones anteriores a ésta puedes hacerlo en el Campus Virtual de EPRINSA en “Novedades y Actualizaciones” o a través del siguiente enlace:

Novedades EpriTAX (24 marzo 2015)



<http://www.eprinsa.net/campus/mod/resource/view.php?id=8244&subdir=/EpriTax>