



Novedades versión 1.19.12.18

1. Fiscalización por muestreo

1

1. Fiscalización por muestreo

La opción de Fiscalización por muestreo está disponible en el menú Gastos/Fiscalización/Gestión de fiscalización por muestreo. La finalidad de esta opción es generar una muestra aleatoria de un conjunto de operaciones determinado. Las muestras que se generen se identificarán por un número secuencial.

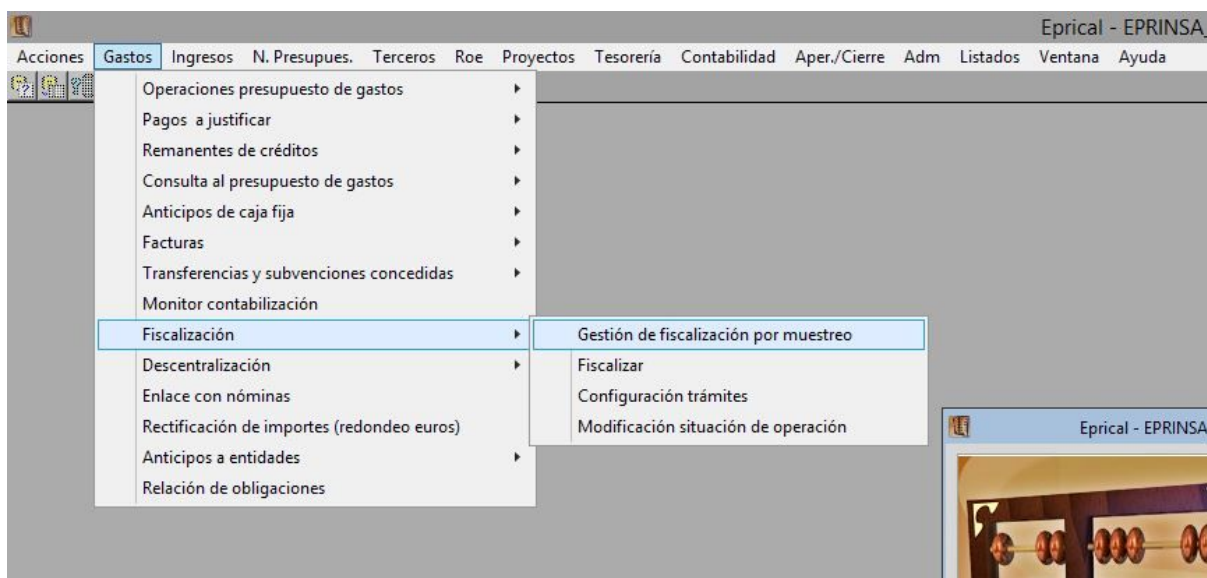

En la ventana inicial del formulario se establecen los criterios de selección de las operaciones de las que se quiera obtener la muestra.

Fiscalización por muestreo - AYUNTAMIENTO DE -2019

Área	Agrupación	Estado	Situación	Orden	Dirección	Saldo
Ingresos <input type="radio"/>	Corriente <input type="radio"/>	Introducción <input type="radio"/>	Traspasada <input type="radio"/>	Núm. Operación <input type="radio"/>	Ascendente <input type="radio"/>	Sólo con saldo <input type="radio"/>
Gastos <input type="radio"/>	Cerrados <input type="radio"/>	Contabilizadas <input type="radio"/>	Fiscalizadas <input type="radio"/>	Fecha Operac. <input type="radio"/>	Descendente <input type="radio"/>	Sin saldo <input type="radio"/>
No Presupuestaria <input type="radio"/>	Posteriorios <input type="radio"/>	Todas <input type="radio"/>	Bloqueadas <input type="radio"/>	Núm. Registro <input type="radio"/>		Todas <input type="radio"/>
Todas <input type="radio"/>	Todos <input type="radio"/>		Pendiente <input type="radio"/>	Importe <input type="radio"/>		
				Fecha Factura <input type="radio"/>		

Desde fecha de operación: 01-12-2019 hasta 17-12-2019

Desde número de operación: hasta

Desde número de registro: hasta

Tercero:

Endosatario:

Código Oper.: Signo: Fase: ADO

Forma pago: Tipo de pago:

Referencia:

Documento:

Importe: Igual

Rel.Op.: Rel.op.ant.:

Desde fecha conformidad factura: hasta

Desde fecha entrada factura: hasta

Tercero verificado:

Endosatario verificado:

Nº Recaudación:

Grupo Aptes:

Expediente:

Usuario/a:

Usuario/a fiscalización:

Usuario/a contabilización:

Liquidados

No liquidados

Con Iva

Endosada

Enlace c/ GEX

Tiene dtos.

No tiene dtos.

Tiene canon J.A.

Tiene relación op.

No tiene relación op.

Puede o no tener relación op.

Sin enlace con facturas

No anuladas

Sin operac. anterior

Aplicación

Ejer. Orgánica Programa Económica

Selección Fin Seleccion. Seleccionar más datos

Una vez establecidos el/los criterio/s y ejecutada la consulta, en la siguiente pantalla podremos ver el resultado, junto con los parámetros que se utilizarán para realizar la muestra. Para generar la muestra, en esta pantalla se pulsa el botón Gen. muestra.

Fiscalización por muestreo - AYUNTAMIENTO DE -2019

Selección

Nº Operación	M	Saldo Operac.	Num. Registro	Importe Op.	Cód. Operac	Fecha	Ver.	Tercero	Te
22019033796	<input checked="" type="checkbox"/>	309,00	2019/069011	309,00	2 00 240 0	ADO	11-12-2019	88989898	IMPYA REIMPRESANAR
22019033864	<input checked="" type="checkbox"/>	176,00	2019/064136	176,00	2 00 240 0	ADO	11-12-2019	79220636	IASDPR QWIRE CRANC
22019033913	<input checked="" type="checkbox"/>	1.609,30	2019/066965	1.609,30	2 00 250 0	ADO	11-12-2019	79220636	IASDPR QWIRE CRANC
22019033916	<input checked="" type="checkbox"/>	1.210,00	2019/067065	1.210,00	2 00 250 0	ADO	11-12-2019	79220636	IASDPR QWIRE CRANC
22019033935	<input checked="" type="checkbox"/>	84,98	2019/067823	84,98	2 00 250 0	ADO	11-12-2019	79220636	IASDPR QWIRE CRANC
22019033936	<input checked="" type="checkbox"/>	64,98	2019/067824	64,98	2 00 240 0	ADO	11-12-2019	79220636	IASDPR QWIRE CRANC
22019033945	<input checked="" type="checkbox"/>	127,05	2019/068248	127,05	2 00 250 0	ADO	11-12-2019	79220636	IASDPR QWIRE CRANC
22019033969	<input checked="" type="checkbox"/>	363,00	2019/068376	363,00	2 00 250 0	ADO	11-12-2019	79220636	IASDPR QWIRE CRANC
	<input checked="" type="checkbox"/>	3.690,50	2019/067828	3.690,50	2 00 250 0	ADO	02-12-2019	79220636	IASDPR QWIRE CRANC
	<input checked="" type="checkbox"/>	344,85	2019/067857	344,85	2 00 240 0	ADO	02-12-2019	79220636	IASDPR QWIRE CRANC

Texto: El presente documento ha sido generado automáticamente por el sistema de información de la Diputación de Córdoba.

Ejer.	Organ.	Prog.	Económ.	Importe	Iva	Cuenta
	231		48000	309,00		65010

Nivel confianza (%) 85 Cifra de importancia relativa 13.584,44

Nivel precisión (%) 15 Factor de fiabilidad Buena (1,9)

Unidad monetaria 7.149,71

Nº reg. Inicio aleatorio

Muestra

Seleccionadas 266 Apl. + Iva 90.562,94 Liquido 90.562,94

Gen. muestra Bloquear muestra

Selección Fin Seleccion. Seleccionar más datos

Una vez que se ha generado, una pantalla de aviso nos dirá qué número de muestra se ha generado (en la figura del ejemplo, el número 1).

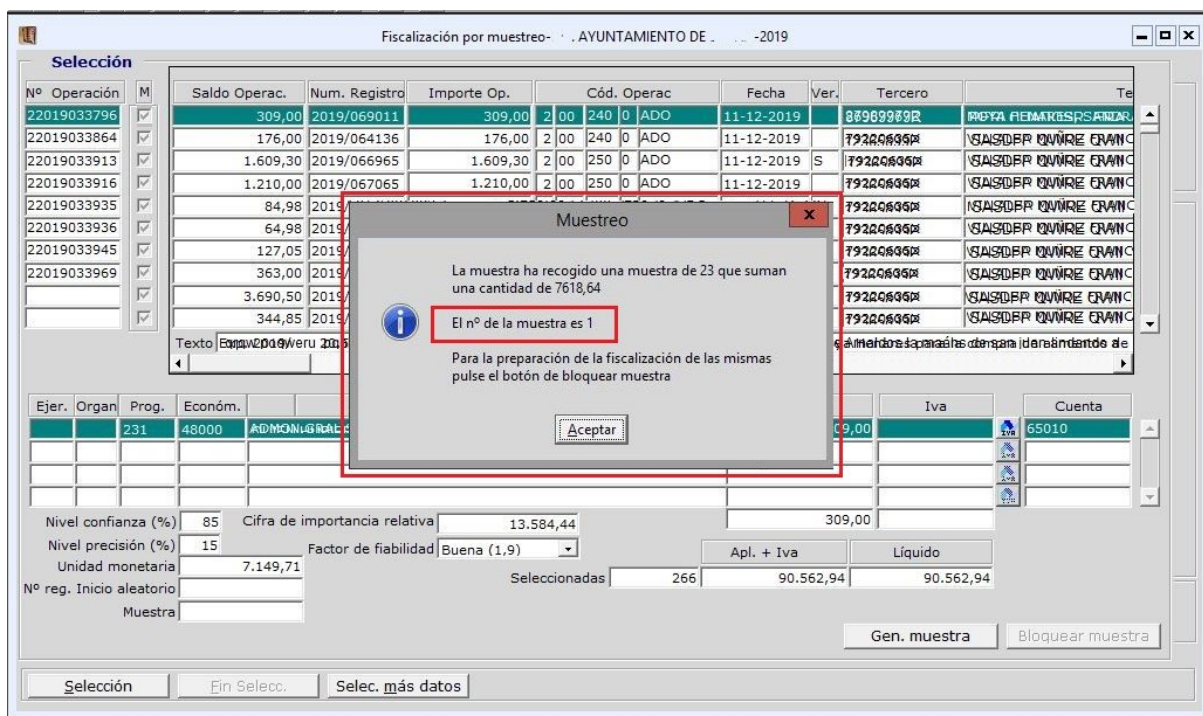

Las muestras se enumeran de manera secuencial y pueden recuperarse por este mismo número desde las distintas pantallas de los monitores y de la consulta de operaciones, según el uso que se le quiera dar. Como ejemplo, en la consulta de operaciones, realizaríamos los siguientes pasos.

1. Pulsar el botón de **Selec. más datos** en la pantalla inicial
2. Especificar en la pantalla de **Más datos de selección** el número de muestra que se quiera recuperar
3. Pulsar el botón **Volver selec. abreviada**
4. Pulsar el botón **Fin Selecc.**

Este ejemplo es válido también para la recuperación de las muestras en los monitores.

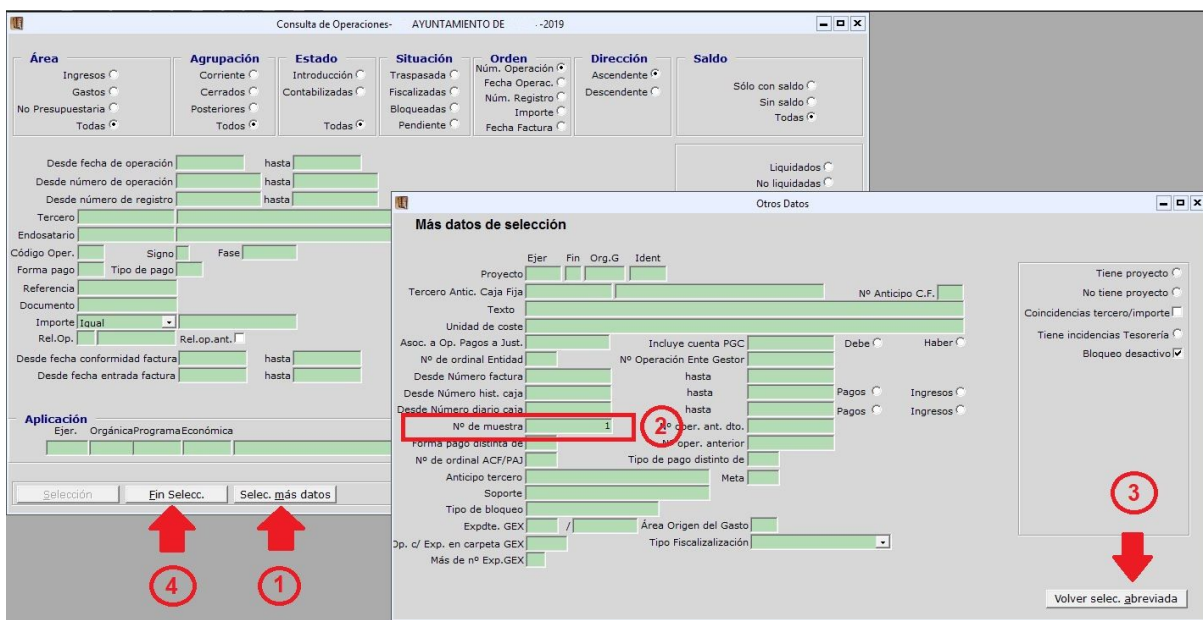

The screenshot shows the 'Consulta de Operaciones' interface for 'AYUNTAMIENTO DE ...-2019'. It features several filter tabs: Área, Agrupación, Estado, Situación, Orden, Dirección, and Saldo. Below these are various search criteria like 'Desde fecha de operación', 'Desde número de operación', etc. A 'Más datos de selección' window is open, displaying a list of fields for selection. Red annotations include: arrow 1 pointing to the 'Selección' button; arrow 2 pointing to the 'Fin Seleccion' button; arrow 3 pointing to a checkbox labeled 'Tiene incidencias Tesorería'; and arrow 4 pointing to a button labeled 'Volver selec. abreviada'.

Si desea acceder a documentación sobre Novedades de versiones anteriores puede hacerlo también a través del Campus Virtual en <http://campus.eprinsa.es>. Le recordamos que a través de <https://responde.eprinsa.es> puede hacernos llegar sus consultas e incidencias.

